MAPA DO CELÓW PROJEKTOWYCH

Skala 1:1000

sekcja mapy 356.314.022, .023, .024

Obiekt : ROGÓWKO
Gmina : Rogowo
Powiat : rypiński
Woj. : kujawsko-pomorskie

dz. nr 158, 192/2

UWAGA
granice działek zgodne z mapą ewidencyjną

Nie wyklucza się istnienia w terenie innych - niż wykazanych na niniejszej mapie - urządzeń podziemnych, które nie były zgłoszone do inwentaryzacji lub o których brak jest informacji w instytucjach branżowych

STAROSTWO POWIATOWE w RYPINIE
Powiatowy Ośrodek Dokumentacji Geodezyjnej i Kartograficznej
06 07 2014
032-KERG/2013
MAPA DO CELÓW PROJEKTOWYCH
06 07 2014
Rypin

skala 1:100000

Sporządził:

GEOMARKO
Biuro Geodezyjno-Kartograficzne
Marek Grodzicki
87-800 Rypin, ul.Niedrzeczna 11/2
tel./fax (056) 555-24-23, 501-905-116, 501-52
GEODEZJA UPRAWNIONY
Marek Grodzicki
Świadectwo nr GEOM/12187

Ks Rob. 416/2013
KERG 032-121/2013

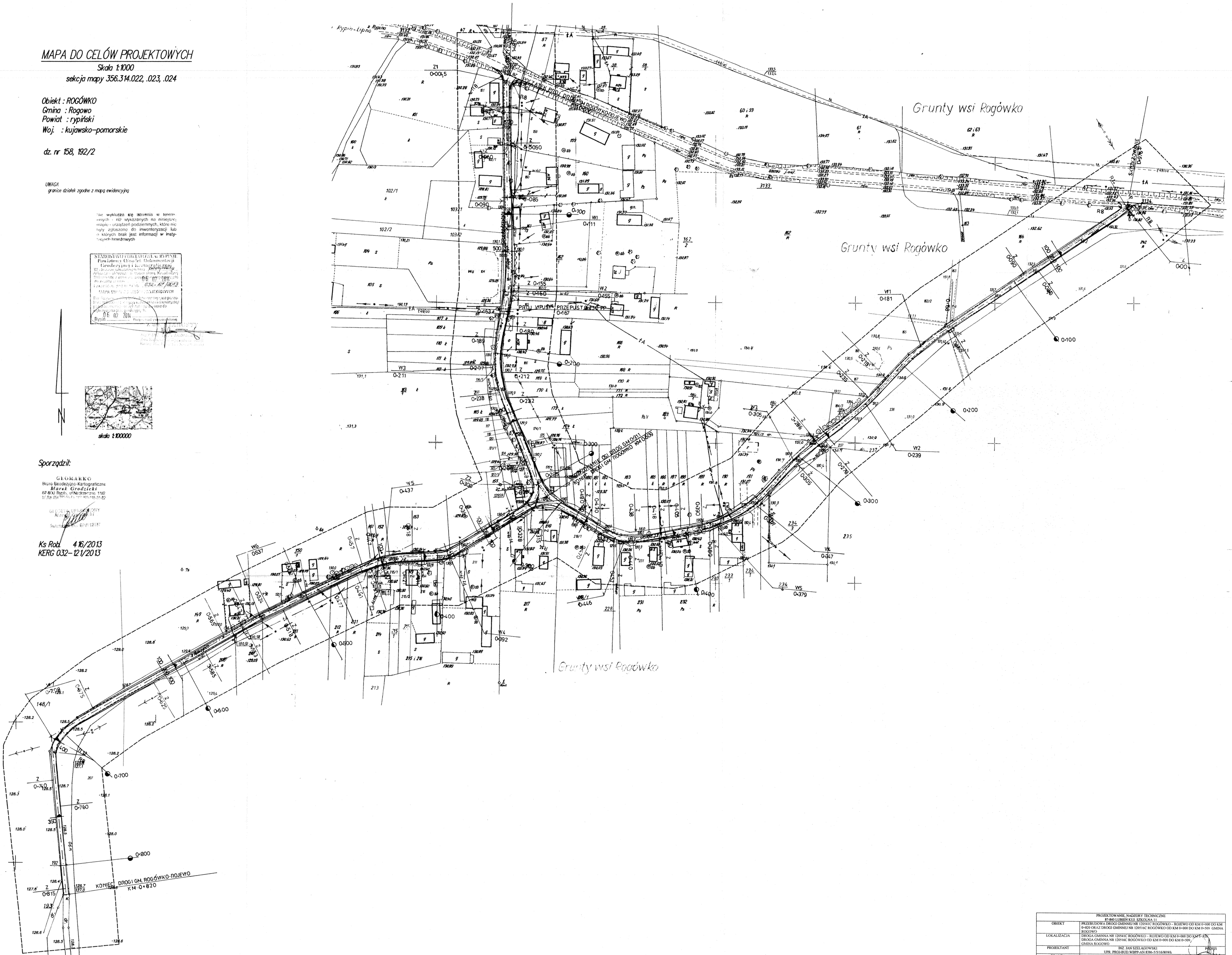

PROJEKTOWANIE, NADZORY TECHNICZNE 87-840 LUBIEŃ KUJ. SZKOLNA 11		
OBIEKT	PRZEBUDOWA DROGI GMINNEJ NR 120541C ROGÓWKO – ROJEWO OD KM 0+000 DO KM 0+820 ORAZ DROGI GMINNEJ NR 120516C ROGÓWKO OD KM 0+000 DO KM 0+509 GMINA ROGOWO	
LOKALIZACJA	DROGA GMINNA NR 120541C ROGÓWKO – ROJEWO OD KM 0+000 DO KM 0+820 DROGA GMINNA NR 120516C ROGÓWKO OD KM 0+000 DO KM 0+509 GMINA ROGOWO	
PROJEKTANT	INŻ. JAN SZELĄGOWSKI UPR. PROJ-BUD.WBPP-AN 8386-5/5/16/80WK	PODPIS
BRANŻA	DROGOWA	
DATA 30.03.2014 / 1:1000	PLAN ZAGOSPODAROWANIA	2