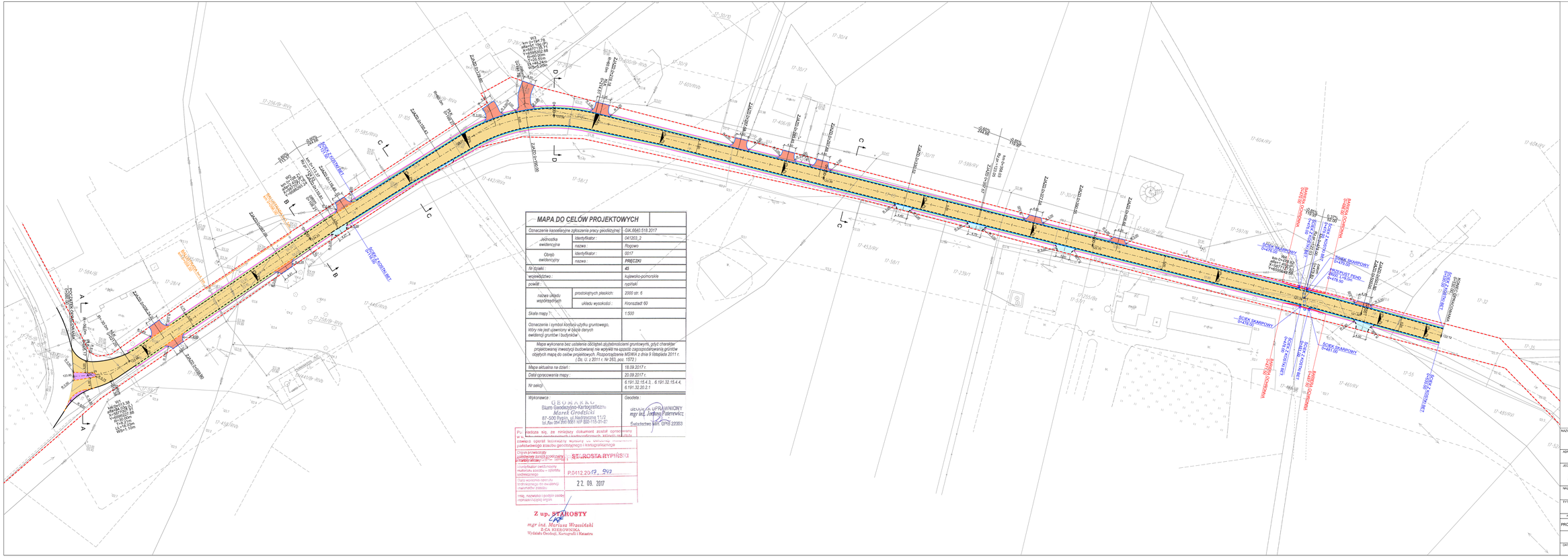
N
LEGENDA
granica pasa drogowego
krawędź jezdni
krawędź pobocza
krawężnik betonowy 15x30cm
krawężnik betonowy obniżony 15x22cm
opornik betonowy 12x25cm
obrzeże betonowe 6x20cm
bariera ochronna stalowa
projektowany przepust
projektowana rura osłonowa
projektowany kabel telekomunikacyjny
nawierzchni jezdni z betonu asfaltowego
pobocze umocnione
nawierzchnia zjazdu z betonu asfaltowego
nawierzchnia zjazdu z kostki betonowej
nawierzchnia występy i poszerzenia jezdni z kostki kamiennej
MAPA DO CELÓW PROJEKTOWYCH
Oznaczenie kwalifikacyjne zgłoszenia pracy geodezyjnej: GK.6640.518.2017
Jednostka ewidencyjna: Identyfikator: 041203_2; nazwa: Rogowo
Obręb ewidencyjny: Identyfikator: 0017; nazwa: PRĘCZKI
Nr ark. mapy: 45
województwo: kujawsko-pomorskie
powiat: rypiński
nazwa układu współrzędnych: prostokątnych płaskich: 2000 str. 6; układu wysokości: Kronsztadt 60
Skala mapy: 1:500
Oznaczenie i symbol kontaktu użytku gruntowego, który nie jest ujawniony w bazie danych ewidencji gruntów i budynków: -
Mapa wykonana bez ustalenia odległych szybkościami gruntowych, gdyż charakter projektowanej inwestycji budowlanej nie wpływa na sposób zagospodarowania gruntów objętych mapą do celów projektowych. Rozporządzenie MGWiA z dnia 9 listopada 2011 r. (Dz. U. z 2011 r. Nr 263, poz. 1572.)
Mapa aktualna na dzień: 18.09.2017 r.
Data opracowania mapy: 20.09.2017 r.
Nr sekcji: 6.191.32.15.4.3., 6.191.32.15.4.4, 6.191.32.20.2.1
Wykonawca: GEOMAPA Biuro Geodezyjno-Kartograficzne Marek Grodzicki 87-500 Rypin, ul.Radzyńska 11/2, tel./fax 054 280 8081 NIP 888-115-31-42
Geodeta uprawniony: mgr inż. Jerzy Paterewicz, Świadectwo kwal. GPIB 22053
Poświadcza się, że niniejszy dokument został opracowany w zakresie obowiązujących w ewidencji materiałów zasobu i zawiera aktualne informacje o przedmiocie ewidencji na dzień 22.09.2017
Organ prowadzący państwowy zasób geodezyjny i kartograficzny: STAROSTA RYPIŃSKI
Identyfikator ewidencyjny materiału zasobu – odnośnik do zbioru danych: P.0412.20/17, 942
Data wpisania operatu technicznego do ewidencji materiałów zasobu: 22.09.2017
Imię, nazwisko i podpis osoby upoważnionej przez organ
Z up. STAROSTY
mgr inż. Mariusz Wrzosiński
Z-CA KIEROWNIKA
Wydziału Geodezji, Kartografii i Katastru
NAZWA OBIEKTU: Przebudowa drogi gminnej nr 120528C Pręczki - Dębiany od km 0+000 do km 0+530
ADRES OBIEKTU: m. Pręczki, gm. Rogowo, powiat rypiński
JEDNOSTKA PROJ.: DM-PROJ Mariusz Majewski, Ostrowiite 1/2, 87-522 Ostrowite
ZAMAWIAJĄCY: Gmina Rogowo, Rogowo 51, 87-515 Rogowo
NAZWA OPRACOWANIA: PROJEKT ARCHITEKTONICZNO-BUDOWLANY
TYTUŁ RYSUNKU: PLAN SYTUACYJNO-WYSOKOŚCIOWY
FUNKCJA: PROJEKTANT; IMIĘ I NAZWISKO: mgr inż. Mariusz Majewski; NR UPRAWNIEŃ I SPEC.: ASP/0018/POOD/13 specjalność drogowa bez ograniczeń; PODPIS:
DATA: 09.2017; BRANŻA: DROGOWA; SKALA: 1:500; NR RYS.: 1