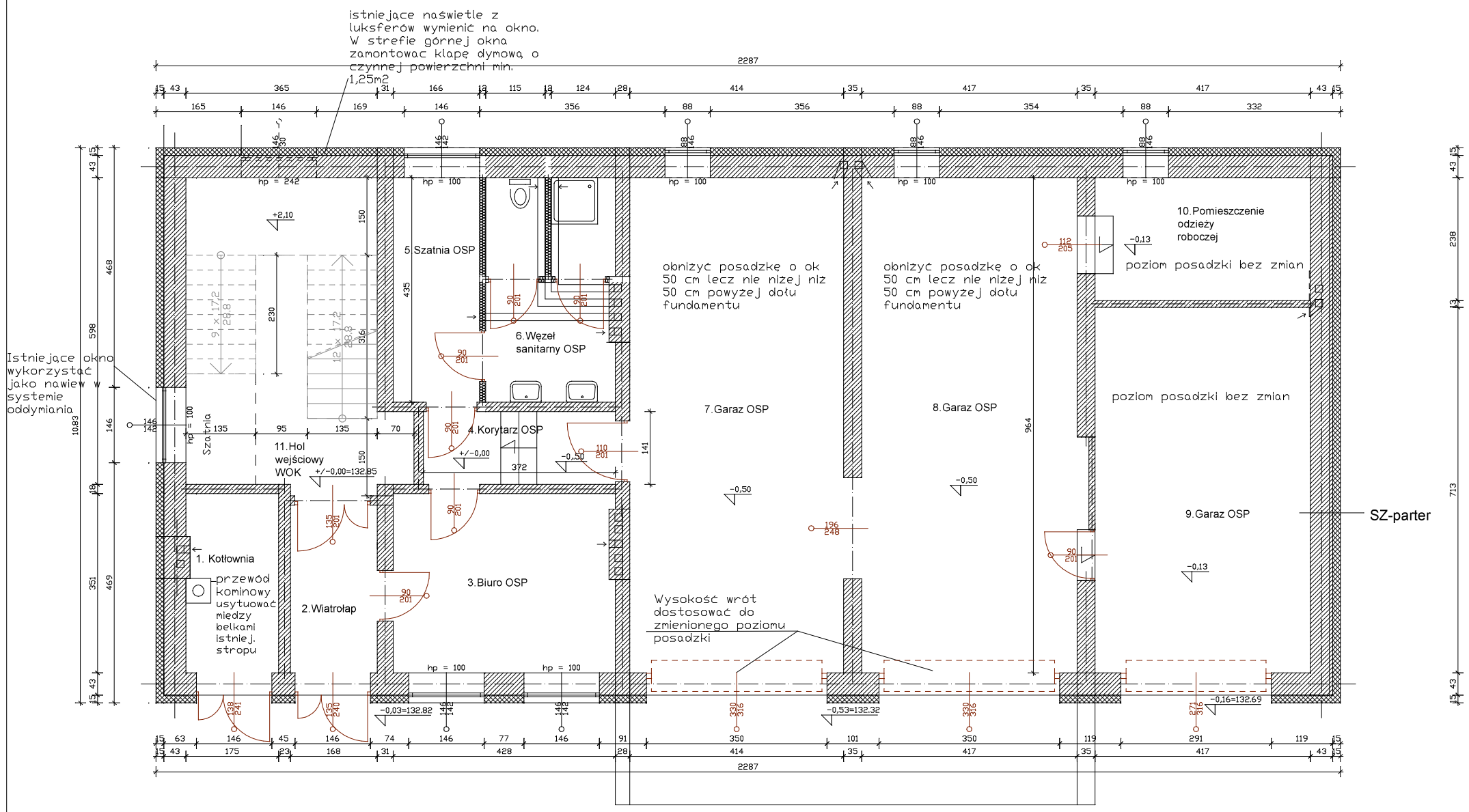

ZESTAWIENIE POWIERZCHNI
1. Kotłownia 6,14 mkw
2. Wiatrołap, 5,90 mkw
3. Biuro, 15,02 mkw
4. Korytarz, 5,25 mkw
5. Szatnia, 7,22 mkw
6. Wezeł sanitarny 10,92 mkw
7. Garaż, 39,91 mkw
8. Garaż, 40,20 mkw
9. Garaż, 29,73 mkw
10. Pom. odzieży roboczej, 9,93 mkw

ZAKRES PROJEKTOWANYCH ZMIAN - PARTER

Zaprojektowano wspólny wiatrołap dla wejścia do strefy Ochotniczej Straży Pożarnej (OSP) oraz do strefy Wiejskiego Ośrodka Kultury (WOK)
Wydzielono strefę OSP od strefy wejścia do WOK
W strefie OSP:
- zaprojektowano nowy węzeł sanitarno- higieniczny
- zmieniono usytuowanie pomieszczenia kotłowni (w kotłowni dobudowano komin dymowy, zaprojektowano odrębne, niezależne wejście od zewnatrz budynku
- zaprojektowano pomieszczenie biurowe z odrębnym wejściem z wiatrolapu.
- dla uzyskania większego wjazdu dla samochodów OSP zaprojektowano obniżenie posadzki o 50 cm (garaż nr 7 i nr 8) oraz poszeżono otwór bramowy do szerokości 350 cm
- zaprojektowano wymianę instalacji: sanitarnej, wodnej, grzewczej, elektrycznej
- w pomieszczeniu biurowym, korytarzu i węźle sanitarno - higienicznym zaprojektowano wymianę posadzek, tynków, okien, wrót, drzwi

W strefie WOK:
- dla spełnienia wymogów obecnych przepisów przeprojektowano strefę klatki schodowej (przewidziano skucie ścian pomieszczeń nad biegami schodowymi, skucie obecnych biegów i spoczników, wykonanie nowych biegów i spoczników, balustrad, klapy dymowej, wawiewu, wydzielenie klatki na piętrze drzwiami EI30

PUH ZARBUD Jarosław Zaremba
ul. Kościelna 10/3 86-300 Grudziądz
zarbud@poczta.onet.pl
tel. 609 366 255, tel. 607 910 595
fax. (56) 46 225 03

STADIUM	PROJEKT BUDOWLANY
OBIEKT	Przebudowa i nadbudowa istniejącej remizy strażackiej ze zmianą sposobu użytkowania na wiejski ośrodek kultury z zachowaniem istniejących garaży i częściowej przebudowie zaplecza OSP.
ADRES	87-515 Rogowo, Rogowo 62 działka nr 351, obręb 0018 Rogowo
INWESTOR	Gmina Rogowo 87-515 Rogowo, Rogowo 51
PROJEKTANT	mgr inż. Jarosław Zaremba zakres konstrukcyjno- budowlany wszelkich budynków, oraz sporządzanie rozwiązań architektonicznych w zakresie budynków inwentarskich, gosp. adaptacji typowych i powtarzalnych innych budynków oraz sporządzania proj. zag. ter. nr upr. UA-IC/8346/12/TO/89
RYSUNEK	**RZUT PARTERU**
Asysent proj.	Michał Zaremba
Grudziądz, wrzesień 2016r.	skala 1:100 — str.