(3)

Wykonawca:

GEOMARKO
Biuro Geodezyjno-Kartograficzne
Marek Gradzicki
87-500 Rypin, ul. Nadrzeczna 11/2
tel./fax 054 280 8051 NIP 892-115-31-22

Geodeta:

GEODETA TERENOWY
mgr inż. Marcin Pawłowicz
Geodezja i Kartografia
Geodezja Rypin 22023

STAROSTA RYPIŃSKI
P.0412.28 GK.6640.1397.2016
17.01.2017
Z up. STAROSTY
mgr inż. Tomasz Sugalski
Geodeta Powiatowy
Kierownik Wydziału Geodezji, Kartografii, Katastru i Nieruchomości

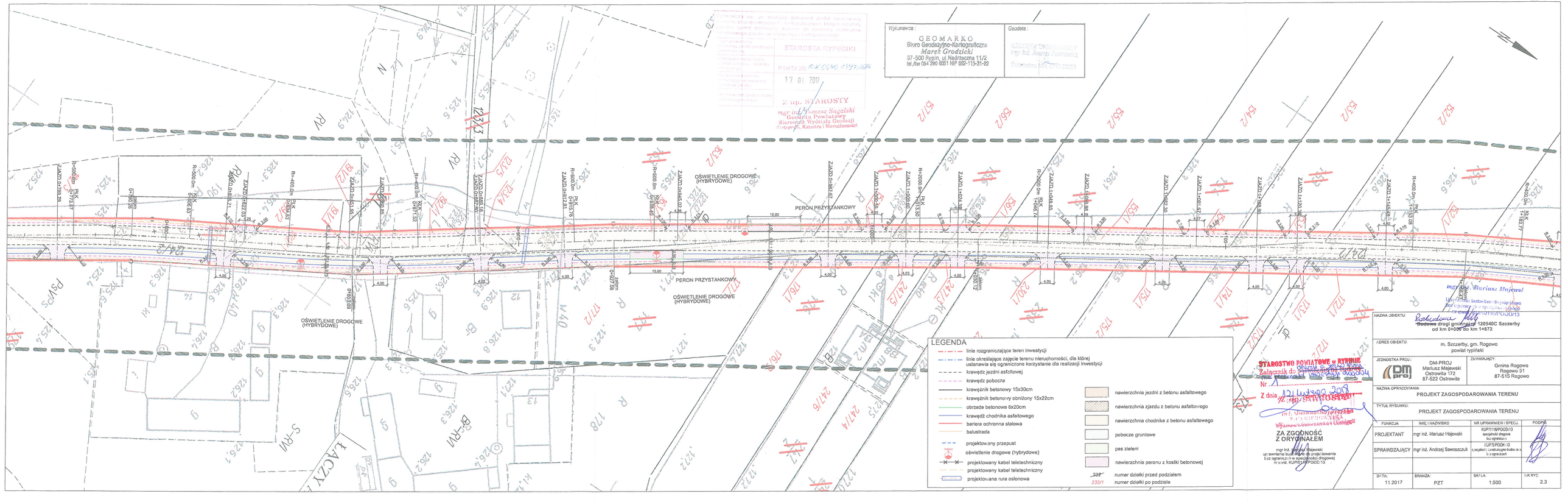

STAROSTWO POWIATOWE w RYPINIE
Załącznik do zgłoszenia robót budowlanych
Nr 2/2017
Z dnia 21 lutego 2017
Z up. STAROSTY
inż. Tomasz Sugalski
Kierownik Wydziału Geodezji

ZA ZGODNOŚĆ Z ORYGINAŁEM
mgr inż. Mariusz Majewski
uprawnienia budowlane do projektowania
bez ograniczeń w specjalności drogowej
nr ewid. KUP/0116/POOD/13

mgr inż. Mariusz Majewski
Uprawnienia budowlane do projektowania
bez ograniczeń w specjalności drogowej
nr ewid. KUP/0116/POOD/13

NAZWA OBIEKTU:	Przebudowa drogi gminnej nr 120540C Szczerby od km 0+000 do km 1+872
ADRES OBIEKTU:	m. Szczerby, gm. Rogowo powiat rypiński
JEDNOSTKA PROJ.:	DM-PROJ Mariusz Majewski Ostrowita 1/2 87-522 Ostrowite
ZLECAJĄCY:	Gmina Rogowo Rogowo 51 87-515 Rogowo
NAZWA OPRACOWANIA:	PROJEKT ZAGOSPODAROWANIA TERENU
TYTUŁ RYSUNKU:	PROJEKT ZAGOSPODAROWANIA TERENU

FUNKCJA	IMIĘ I NAZWISKO	NR UPRAWNIEŃ I SPECJ.	PODPIS
PROJEKTANT	mgr inż. Mariusz Majewski	KUP/0116/POOD/13 specjalność drogowa bez ograniczeń	
SPRAWDZAJĄCY	mgr inż. Andrzej Sawoszczuk	ZUP/0/POOK/13 specjalność: budownictwo ogólne bez ograniczeń	

DATA:	BRANŻA:	SKALA:	NR RYS.
11.2017	PZT	1:500	2.3