(3)

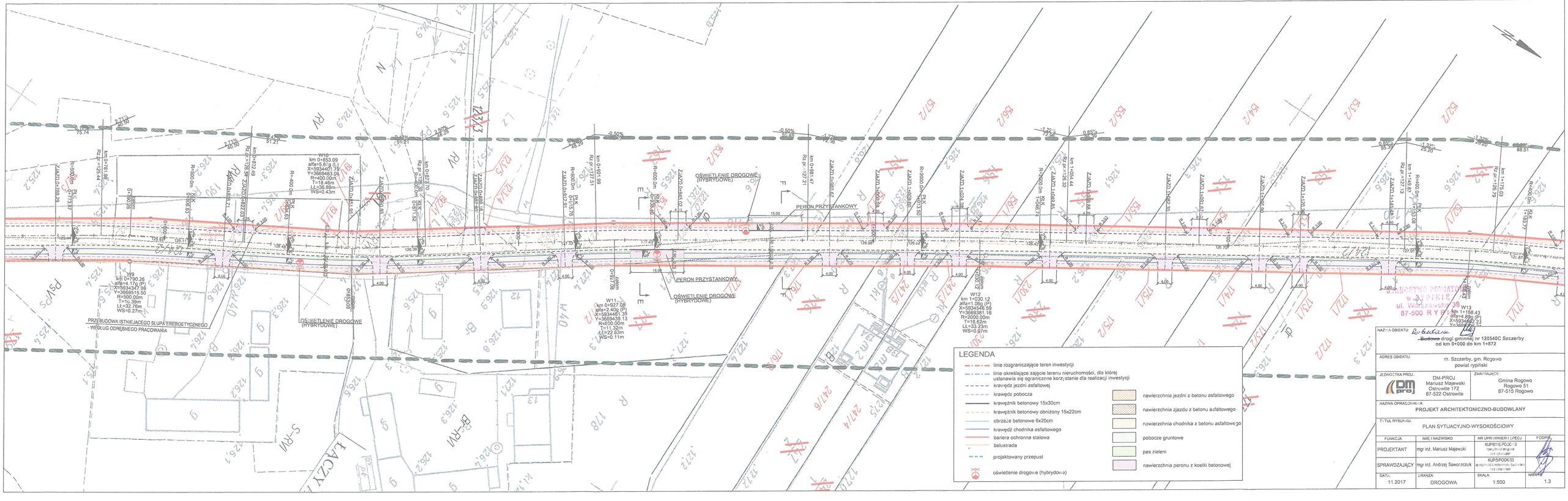

NAZWA OBIEKTU:	~~Budowa~~ Przebudowa drogi gminnej nr 120540C Szczerby od km 0+000 do km 1+872		
ADRES OBIEKTU:	m. Szczerby, gm. Rogowo powiat rypiński		
JEDNOSTKA PROJ.:	DM-PROJ Mariusz Majewski Ostrowite 172 87-522 Ostrowite	ZAMAWIAJĄCY:	Gmina Rogowo Rogowo 51 87-515 Rogowo
NAZWA OPRACOWANIA:	PROJEKT ARCHITEKTONICZNO-BUDOWLANY		
TYTUŁ RYSUNKU:	PLAN SYTUACYJNO-WYSOKOŚCIOWY		
FUNKCJA	IMIĘ I NAZWISKO	NR UPRAWNIEŃ I SPECJ.	PODPIS
PROJEKTANT	mgr inż. Mariusz Majewski	KUPR/16/PO/0013	
SPRAWDZAJĄCY	mgr inż. Andrzej Sawończuk	KUPR/PO/0013	
DATA: 11.2017	BRANŻA: DROGOWA	SKALA: 1:500	NR RYS. 1.3