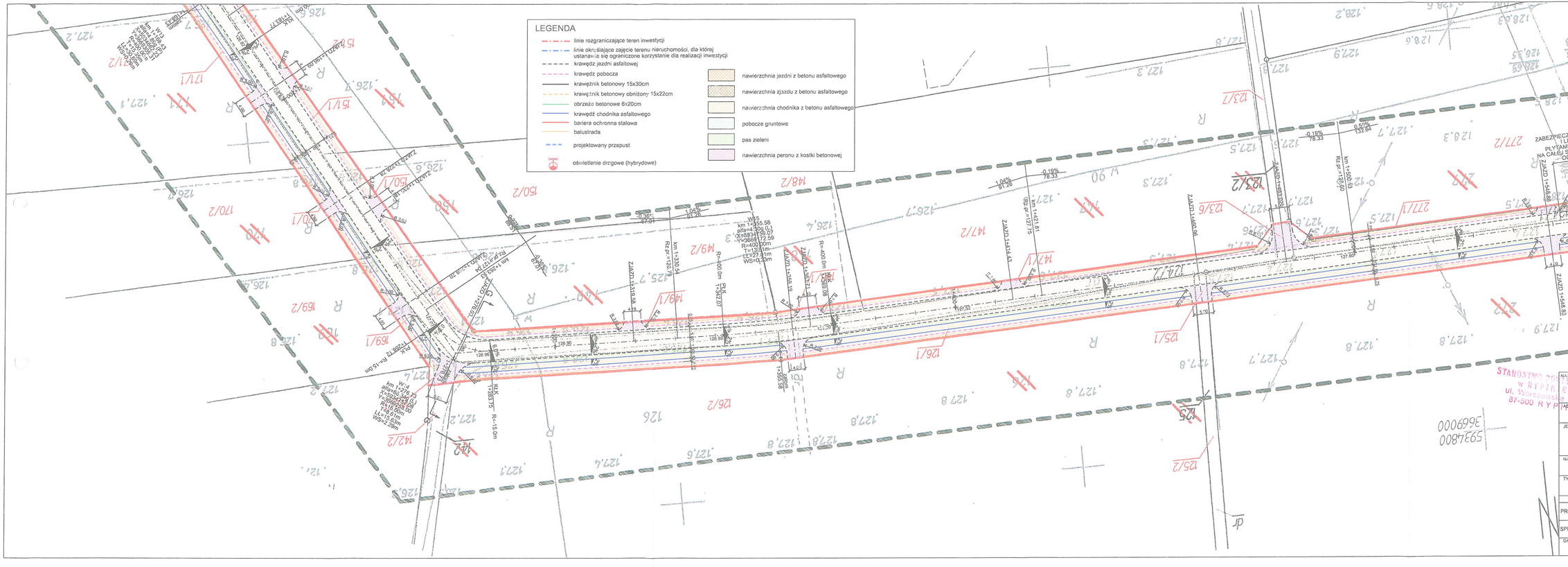

NAZWA OBIEKTU:	Rozbudowa Budowa drogi gminnej nr 120540C Szczerby od km 0+000 do km 1+872
ADRES OBIEKTU:	m. Szczerby, gm. Rogowo powiat rypiński
JEDNOSTKA PROJ.:	DM-PROJ Mariusz Majewski Ostrowite 172 87-522 Ostrowite
ZNAWIAJĄCY:	Gmina Rogowo Rogowo 51 87-515 Rogowo
NAZWA OPRACOWANIA:	PROJEKT ARCHITEKTONICZNO-BUDOWLANY
TYTUŁ RYSUNKU:	PLAN SYTUACYJNO-WYSOKOŚCIOWY

FUNKCJA	IMIĘ I NAZWISKO	NR UPRAWNIEŃ I SPECJ.	PODPIS
PROJEKTANT	mgr inż. Mariusz Majewski	KUP/0116/POOD/13 specjalność drogowa bez ograniczeń	
SPRAWDZAJĄCY	mgr inż. Andrzej Sawoszczuk	KUP/S/POOD/03 specjalność inwestycyjno-budowlana bez ograniczeń	

DATA:	BRANŻA:	SKALA:	NR RYS.
11.2017	DROGOWA	1:500	1.4